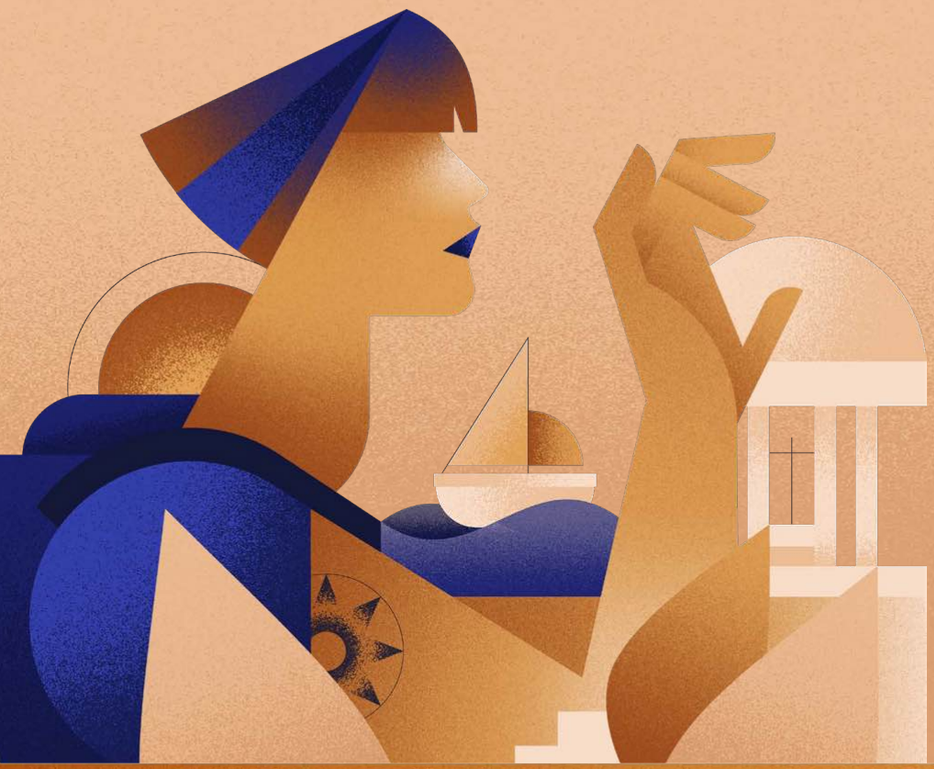

# PERIPLO

## 20-26 OCT '25

FESTIVAL INTERNACIONAL DE
LITERATURA DE VIAJES Y AVENTURAS
**PUERTO DE LA CRUZ**

# PROGRAMA PERIPLO 2025

| DÍA | HORA | AUTOR/A | ENTREVISTA | ACTIVIDAD | TÍTULO | SECCIÓN |
|---|---|---|---|---|---|---|
| LUN 20 | 18:00 | Aníbal Bueno | José Naranjo | Conversación | Los últimos lugares del planeta | Derribando murallas. Itinerarios vitales |
| | 19:15 | Khadija Amin | Nicolás Castellano | Conversación | Voces apagadas: el borrado de las mujeres en Afganistán | Miradas indómitas |
| | 20:30 | Juan Cruz | Saray Encinoso | Presentación de libro | Secreto y pasión de la literatura. Los escritores en primera persona, de Borges a Almudena Grandes. | Terminal Norte |
| MAR 21 | 18:00 | Chema Caballero | José Naranjo | Presentación de libro | El bebedor de cerveza | Letras africanas |
| | 19:15 | Sergi Unanue | Leo Santisteban | Presentación de libro | El sendero de las nubes. 1.700 Km a pie por el Gran Camino del Himalaya. | Derribando murallas. Itinerarios vitales |
| | 20:30 | Mikel Ayestaran | Nicolás Castellano | Presentación de libro | Historias de Gaza. La vida entre guerras | Conversaciones junto al mar |
| MIÉ 22 | 18:00 | María Gómez Lara | Olga Mesa | Presentación de libro | Don Quijote a voces | Periploesía |
| | 19:15 | Lana Corujo | Eduardo García | Presentación de libro | Han cantado bingo | Conversaciones junto al mar |
| | 20:30 | Véronique Tadjo | José Naranjo | Presentación de libro | En compañía de los hombres | Letras africanas |
| JUE 23 | 18:00 | Nuria Rodríguez | Ebbaba Hameida | Conversación | La invención del viaje moderno | Conversaciones junto al mar |
| | 19:15 | Daria Serenko | Pilar Rubio Remiro | Presentación de libro | Deseo cenizas para mi casa | Miradas indómitas |
| | 20:30 | Jordi Esteva | Eduardo García | Presentación de libro | Viaje a un mundo olvidado | Conversaciones junto al mar |
| VIE 24 | 18:00 | Agustín Pániker | Pilar Rubio Remiro | Conversación | Descolonizar la mirada | Conversaciones junto al mar |
| | 19:15 | Noemí Sabugal | Pilar Rubio Remiro | Presentación de libro | Laberinto mar. Un viaje por la vida y la historia de nuestras costas | Conversaciones junto al mar |
| | 20:30 | Jordi Serrallonga | Eduardo García | Presentación de libro | Cómo excavar y estudiar el pasado sin rendirse ni perecer en el intento. | Derribando murallas. Itinerarios vitales |

| | | | | | | | |
|---|---|---|---|---|---|---|---|
| SÁB 25 | 11:00 | Jorge Noguerales | Leo Santisteban | Presentación de libro | La película de mi viaje | Derribando murallas. Itinerarios vitales | |
| | 12:00 | Kevin Wittmann | Eduardo García | Presentación de libro | La huella de los mapas. Cartografías de lo humano. | Conversaciones junto al mar | |
| | 13:00 | Lola Nieto | Pilar Rubio Remiro | Presentación de libro | La isla desnuda | Periploesía | |
| | 18:00 | Ebbaba Hameida | Nicolás Castellano | Presentación de libro | Flores de papel | Derribando murallas. Itinerarios vitales | |
| | 19:15 | Héctor Salvador Fouz | José Naranjo | Conversación | Viaje al corazón del océano | Derribando murallas. Itinerarios vitales | |
| | 20:30 | Gervasio Sánchez | Nicolás Castellano y Rosa María Calaf | Conversación | Los ojos de la guerra | Conversaciones junto al mar | |
| DOM 26 | 12:00 | Eduardo García | Saray Encinoso | Presentación de libro | Paisajes del alma: Canarias, cine e identidad | Conversaciones junto al mar | |
| | 13:00 | Sílvia Vidal | Rosa María Calaf | Presentación de libro | Hay luz entre las cuerdas | Derribando murallas. Itinerarios vitales | |

Actividades complementarias

# PERIPLO OBSERVADO

| DÍA | HORA | ACTIVIDAD | AUTOR/A COMPAÑÍA | TÍTULO | ESPACIO |
|---|---|---|---|---|---|
| LUN 20 OCT - VIE 7 NOV | 16:00 a 20:00 | Exposición fotográfica | Federación Insular de Montañismo de Tenerife | Cumbres a la vista. Miradas desde la montaña | |
| VIE 24 | 16:30 a 17:30 | Actividad infantil | Beatriz Berrocal | Cuentos para comprender el mundo | |

Actividades complementarias

Las actividades de Periplo Formación están destinadas al alumnado de los institutos de la isla

# PERIPLO FORMACIÓN

| DÍA | HORA | ACTIVIDAD | AUTOR/A COMPAÑÍA | TÍTULO | ESPACIO |
|---|---|---|---|---|---|
| LUN 20 | 10:00 | Charla formativa | Khadija Amin | Afganistán, un país que borra a las mujeres | |
| | 12:00 | Charla formativa | Aníbal Bueno | Rincones olvidados del planeta | |
| MAR 21 | 10:00 | Charla formativa | Mikel Ayestaran | Voces desde Gaza: crónicas de vida bajo el conflicto | |
| | 12:00 | Charla formativa | Chema Caballero | Infancias robadas: la realidad de los niños y niñas soldado | |
| MIÉ 22 | 10:00 | Charla formativa | Sergi Unanue | Viajes que nunca encontrarás en un mapa | |
| | 12:00 | Charla formativa | Chema Caballero | Infancias robadas: la realidad de los niños y niñas soldado | |
| JUE 23 | 10:00 | Charla formativa | José Naranjo | Menores migrantes, historias desde la raíz | |
| | 12:00 | Charla formativa | Nicolás Castellano | La mirada de un corresponsal en zonas conflicto | |
| VIE 24 | 10:00 | Charla formativa | Ebbaba Hameida | Voces sin fronteras | |
| | 12:00 | Charla formativa | Carlos de Hita | Escuchar la naturaleza: el oficio de capturar lo invisible | |

Actividades complementarias

# PERIPLO DIVERSO

| DÍA | HORA | ACTIVIDAD | AUTOR/A COMPAÑÍA | TÍTULO | ESPACIO | RESERVA DE ENTRADA |
|---|---|---|---|---|---|---|
| MIÉ 22 | 10:00 a 13:00 / 16:00 | Periplo Diverso | Juliana Serrano | APODOS | C/ El Lomo 31 | |

| | | | | | | |
|---|---|---|---|---|---|---|
| | a 20:00 | | | | | |
| JUE 23 | 09:30 a 13:30 / 15:00 a 17:00 | Taller de fotografía* | Imparte: Gervasio Sánchez | La dignidad es lo que importa | | |
| | 10:00 a 13:00 / 16:00 a 20:00 | Periplo Diverso | Juliana Serrano | APODOS | C/ Teowaldo Power 2 | |
| | 16:00 | Lectura de microrelatos | | Café y Palabras | Ágora Bar & Café | |
| | | Estaciones literarias | | Este es un buen sitio para leer | Placeta Benito Pérez Galdós | |
| VIE 24 | 09:30 a 13:30 / 15:00 a 17:00 | Taller de fotografía* | Imparte: Gervasio Sánchez | La dignidad es lo que importa | | |

## Actividades complementarias

# PERIPLO SECRETO

| DÍA | HORA | ACTIVIDAD | TÍTULO | RESERVA DE ENTRADA |
|---|---|---|---|---|
| JUE 23 | 22:00 a 23:00 | Periplo Secreto | Lo que todos cuentan | |
| VIE 24 | 22:00 a 23:00 | Periplo Secreto | Susurros del bosque | |
| SAB 25 | 22:00 a 23:00 | Periplo Secreto | Entre memorias y mareas | |

## INSCRIPCIÓN PREVIA

**Taller de fotografía**
Actividad gratuita bajo inscripción previa en: **formacion@festivalperiplo.com**

**Lectura de microrrelatos**
Actividad gratuita bajo inscripción previa en: **certamen@festivalperiplo.com**

**Periplo Secreto**
Debes inscribirte en **periplosecreto@festivalperiplo.com** y esperar tu próxima pista.

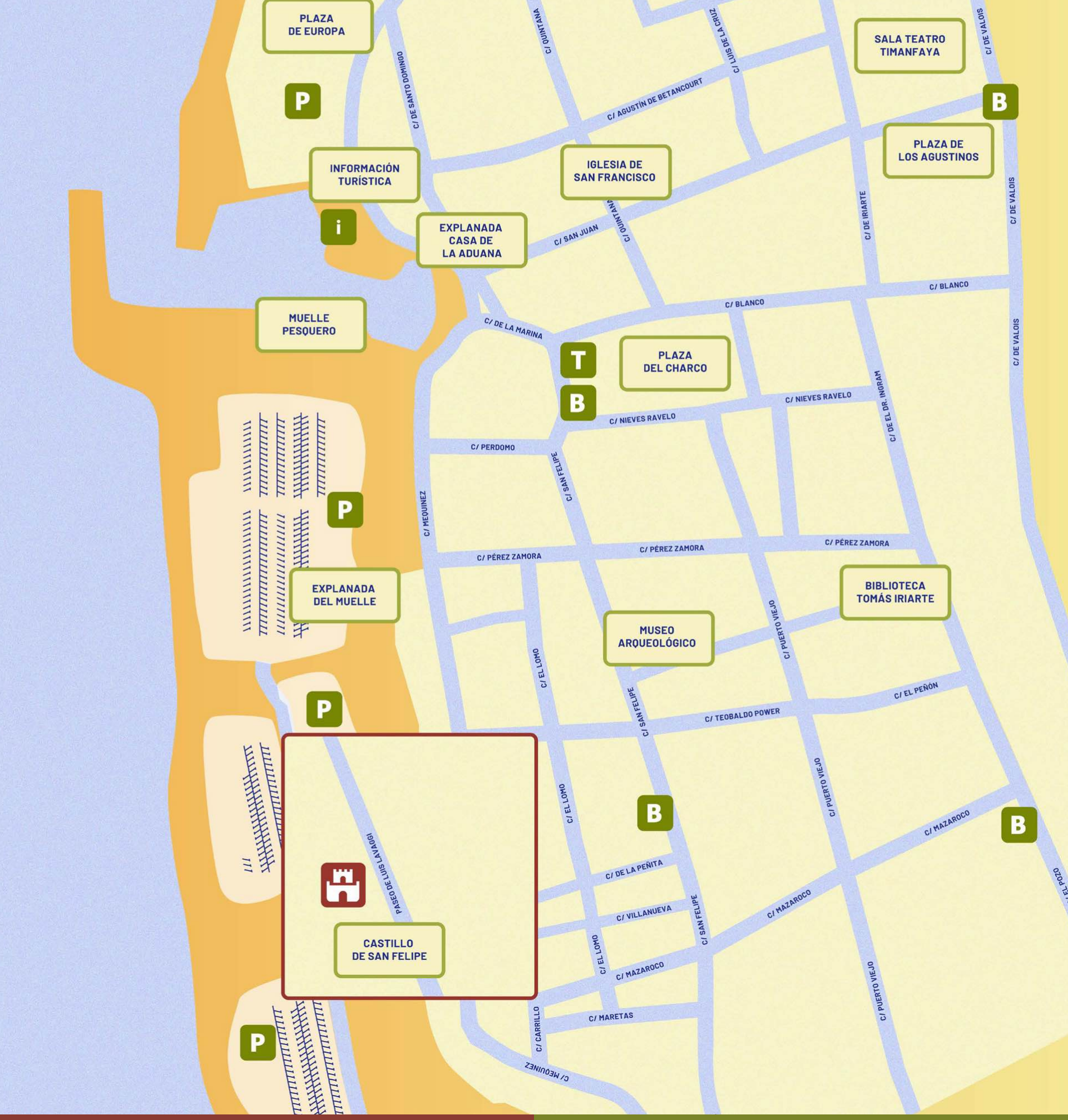


## LOCALIZACIONES PERIPLO

- Castillo San Felipe
- Lago Martiánez

## SERVICIOS PÚBLICOS

- P Parking
- B Parada de Guagua / Bus
- T Parada Taxis
- i Información turística

ORGANIZA

EXCMO. AYUNTAMIENTO DE PUERTO DE LA CRUZ

CULTURA PUERTO DE LA CRUZ

COMANDO PERIPLO

PATROCINA

CABILDO DE TENERIFE

COLABORA

HOTEL OFICIAL

festivalperiplo.com