PERIPLO
FESTIVAL INTERNACIONAL DE LITERATURA DE VIAJES Y AVENTURAS
PUERTO DE LA CRUZ

18 - 24 OCT 2021

CHARLAS, EXPOSICIONES, PRESENTACIONES, ARTES ESCÉNICAS, MÚSICA, ENCUENTROS ESCOLARES...

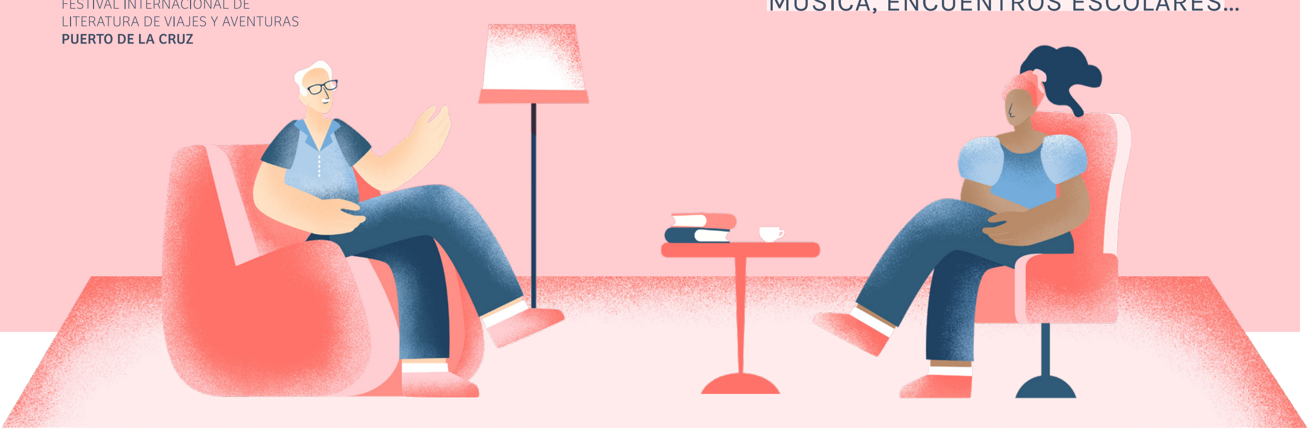

Programa de actividades

*Todas las actividades cuentan con aforo limitado.
*Programación sujeta a cambios.
*Para acceder a las actividades será necesario retirar invitación en Tickety.es

Lunes, 18 de octubre

HORA	ACTIVIDAD	INVITADO/A	TÍTULO	ENTREVISTA	LUGAR
18:00	Presentación de libro	Alexis W. & Víctor Álamo de La Rosa	*El Hierro. La isla al principio*	Eduardo García Rojas	
19:15	Presentación de libro	Cristi Cruz	*Entre el agua y el suelo*	Eduardo García Rojas	

Martes, 19 de octubre

HORA	ACTIVIDAD	INVITADO/A	TÍTULO	ENTREVISTA	LUGAR
18:00	Presentación de libro	Saray Encinoso	*El año que no viajé a Buenos Aires*	Eduardo García Rojas	
19:15	Presentación de fotolibro	Judith Prat	*Matria*	Leo Santisteban	

Miércoles, 20 de octubre

HORA	ACTIVIDAD	INVITADO/A	TÍTULO	ENTREVISTA	LUGAR
18:00	Presentación de libro	Sonia Fernández	*Libros del Baobab*	Pilar Rubio	
19:15	Presentación de libro	Moha Gerehou	*Qué hace un negro como tú en un sitio como este*	Saray Encinoso	
20:30	Entrevista pública	Chema Caballero	*Trucos prácticos para enseñar a pescar a un africano y así no tener que darle un pez todos los días*	Eduardo García Rojas	

Jueves, 21 de octubre

HORA	ACTIVIDAD	INVITADO/A	TÍTULO	ENTREVISTA	LUGAR
18:00	Presentación de libro	Xiana Siccardi / Lakpa Nuru Sherpa	*Sherpas. La otra historia del Himalaya*	Raquel Toste	
19:15	Entrevista pública	Diego Cortijo	*Diego Cortijo, explorador, documentalista y guía de viajes*	Leo Santisteban	
20:30	Presentación de libro	Patricia Almarcegui	*Pensar y escribir hoy el viaje. Cuadernos perdidos de Japón*	Pilar Rubio	

Viernes, 22 de octubre

HORA	ACTIVIDAD	INVITADO/A	TÍTULO	ENTREVISTA	LUGAR
18:00	Presentación de libro + Entrevista pública	Jordi Esteva	*El impulso nómada*	Pilar Rubio	
19:15	Entrevista pública	Anna Surinyach / Agus Morales	*Afganistán bajo los talibanes. Presente... ¿y futuro?*	Nicolás Castellano y José Naranjo	
20:30	Entrevista pública	Josefina Gómez Mendoza	*Geografía de una vida*	Pilar Rubio	

Sábado, 23 de octubre

HORA	ACTIVIDAD	INVITADO/A	TÍTULO	ENTREVISTA	LUGAR
12:00	Presentación de libro	Miguel Munárriz	*La escritura contra el tiempo*	Eduardo García Rojas	
13:00	Presentación de libro	David Trías	*Queridos camaradas: una vida*	Eduardo García Rojas	
18:00	Presentación de libro	María Belmonte	*En tierra de Dioniso. Vagabundeos por el norte de Grecia*	José Naranjo	
19:15	Presentación de libro	Darío Adanti	*La ballena tatuada*	Saray Encinoso	
20:30	Presentación de libro	Javier Bauluz / María Martín	*La ruta canaria, más allá del muelle*	Nicolás Castellano y José Naranjo	

Domingo, 24 de octubre

HORA	ACTIVIDAD	INVITADO/A	TÍTULO	ENTREVISTA	LUGAR
12:00	Mesa redonda	Varios autores/as	*Los fenómenos migratorios*		

Actividades paralelas

Lunes, 18 de octubre

HORA	ACTIVIDAD	TÍTULO	LUGAR
11:00 - 20:00	Exposición. (Hasta el 24 de octubre) Luz Sosa y Paula Fernández	*Las Raíces*	
De L a V 09:00 - 15:00	Exposición. (Hasta el 27 de octubre) Laboratorio Escénico. Etnomundo. I Muestra Etnográfica de Canarias	*La tierra que suena*	
De M a V 11:00 - 13:00 / 17:00 - 20:00	Exposición. (Hasta el 22 de octubre) Inauguración: Lunes 18, de 17:00 - 18:00 h Hermanas Oblatas del Santísimo Redentor	*Cambiando la mirada*	

Martes, 19 de octubre

HORA	ACTIVIDAD	TÍTULO	LUGAR
10:00	Periplo Formación. IES de Tenerife. Judith Prat	*Matria: un viaje al mundo rural de Yemen, Mozambique, Sudan del Sur, EE.UU. y México*	
12:00	Periplo Formación. IES de Tenerife. Luz Sosa / Paula Fernández	*No somos números: historias de migración*	

Miércoles, 20 de octubre

HORA	ACTIVIDAD	TÍTULO	LUGAR
10:00	Periplo Formación. IES de Tenerife. Luz Sosa / Paula Fernández	*No somos números: historias de migración*	
12:00	Periplo Formación. IES de Tenerife. Chema Caballero	*Niñas y niños soldados*	
21:45	Artes escénicas. Meridional	*Turistas*	

Jueves, 21 de octubre

HORA	ACTIVIDAD	TÍTULO	LUGAR
10:00	Periplo Formación. IES de Tenerife. Diego Cortijo	*Hacia territorio inexplorado, ¿se puede todavía descubrir ciudades perdidas?*	
12:00	Periplo Formación. IES de Tenerife. Diego Cortijo	*Hacia territorio inexplorado, ¿se puede todavía descubrir ciudades perdidas?*	
18:00	Suelta de libros / Bookcrossing		Perímetro Periplo
21:45	Artes escénicas. Delirium	*Arizona*	

Viernes, 22 de octubre

HORA	ACTIVIDAD	TÍTULO	LUGAR
10:00	Periplo Formación. IES de Tenerife. Nicolás Castellano / José Naranjo	*Viaje entre dos orillas, la mirada africana de los periplos forzosos*	
10:00	Periplo Formación. IES de Tenerife. Xiana Siccardi	*Sherpas. La otra historia del Himalaya*	
12:00	Periplo Formación. IES de Tenerife. Nicolás Castellano / José Naranjo	*Viaje entre dos orillas, la mirada africana de los periplos forzosos*	
12:00	Periplo Formación. IES de Tenerife. Xiana Siccardi	*Sherpas. La otra historia del Himalaya*	
20:15	Entrega de premios Periplo 2021		
22:00	Música / Etnomundo I Muestra Etnográfica de Canarias | Laboratorio Escénico | Concierto de la compañía Pieles		

Sábado, 23 de octubre

HORA	ACTIVIDAD	TÍTULO	LUGAR
18:00	Suelta de libros / Bookcrossing		Perímetro Periplo

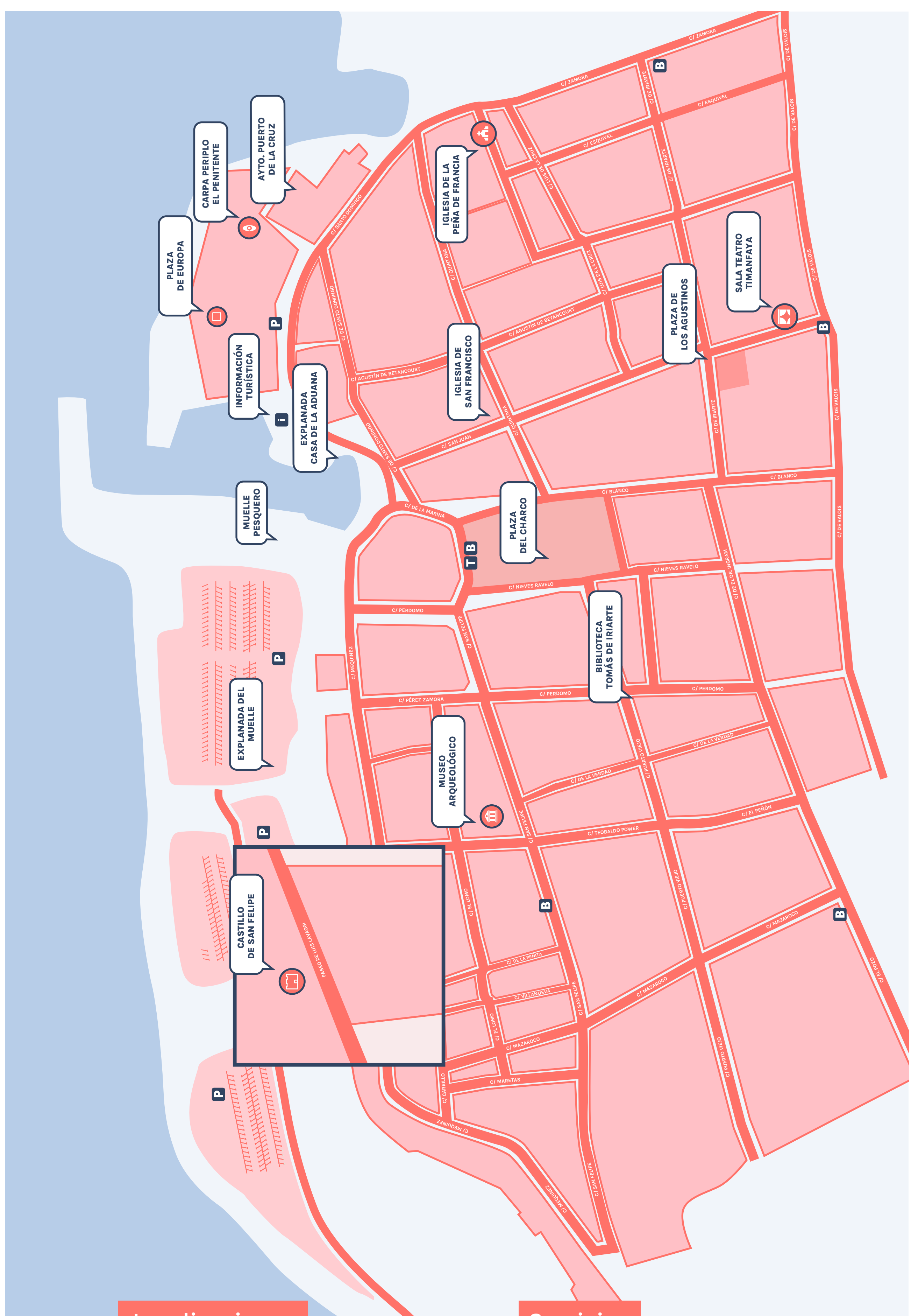

Localizaciones Periplo

- CARPA PERIPLO (EL PENITENTE)
- PLAZA DE EUROPA
- CASTILLO DE SAN FELIPE
- SALA TEATRO TIMANFAYA
- MUSEO ARQUEOLÓGICO
- PLAZA DE LA IGLESIA NUESTRA SEÑORA DE LA PEÑA DE FRANCIA

Servicios Públicos

- P PARKING
- B PARADA DE GUAGUA / BUS
- T PARADA TAXIS
- i INFORMACIÓN TURÍSTICA

General

- INTERÉS GENERAL

ORGANIZA
EXCMO. AYUNTAMIENTO DE PUERTO DE LA CRUZ · CULTURA PUERTO DE LA CRUZ · COMANDO PERIPLO

COLABORA
Cabildo de Tenerife · tenerife! despierta emociones · Gobierno de Canarias · Instituto Canario de Desarrollo Cultural · Museo Arqueológico · Consorcio rehabilitación Puerto de la Cruz · Casa África